

Bilan du double carré

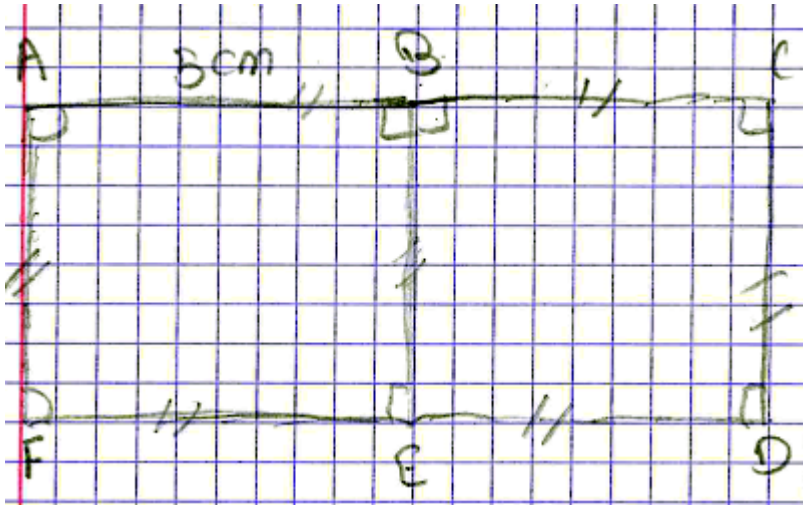

on va mesurer le périmètre du carré rectangle

$$P = 10 \times 2 + 5 \times 2 = 30 \text{ cm}$$

on va mesurer l'aire de rectangle

$$A = 10 \times 5 = 50 \text{ cm}^2$$

4) Le périmètre du triangle est $A + F + D$

$$10 + 5 + 11 = 26 \text{ cm. et l'aire est } \frac{b \times h}{2}$$

$$\frac{5 \times 10}{2} = 50 \div 2 = 25 \text{ cm}^2$$

Le périmètre du triangle, j'ai mesuré AD et je trouve 11 cm.